Редактор WME

Что такое сложный маневр?

Сложный маневр - это атрибут маневра в вейзе, при котором на него накладывается штраф в 7 минут.

Если в настройках клиента выбрана опция "Избегать сложные маневры", то в этом случае сервер прибавляет к нему указанные 7 минут штрафа, что почти наверняка исключит его из маршрута.

Для установки нужно выделить сегмент и нажать иконку добавления запретов по расписанию

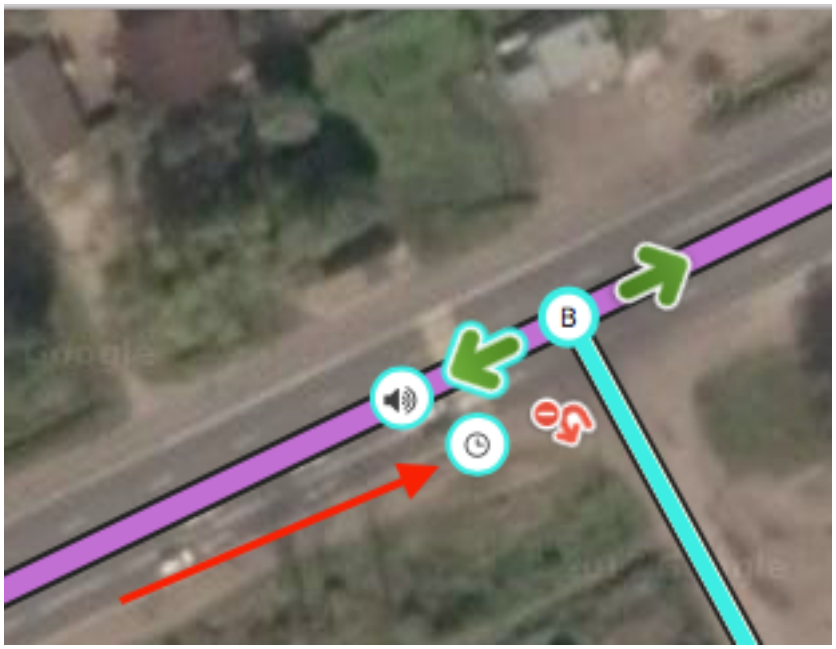

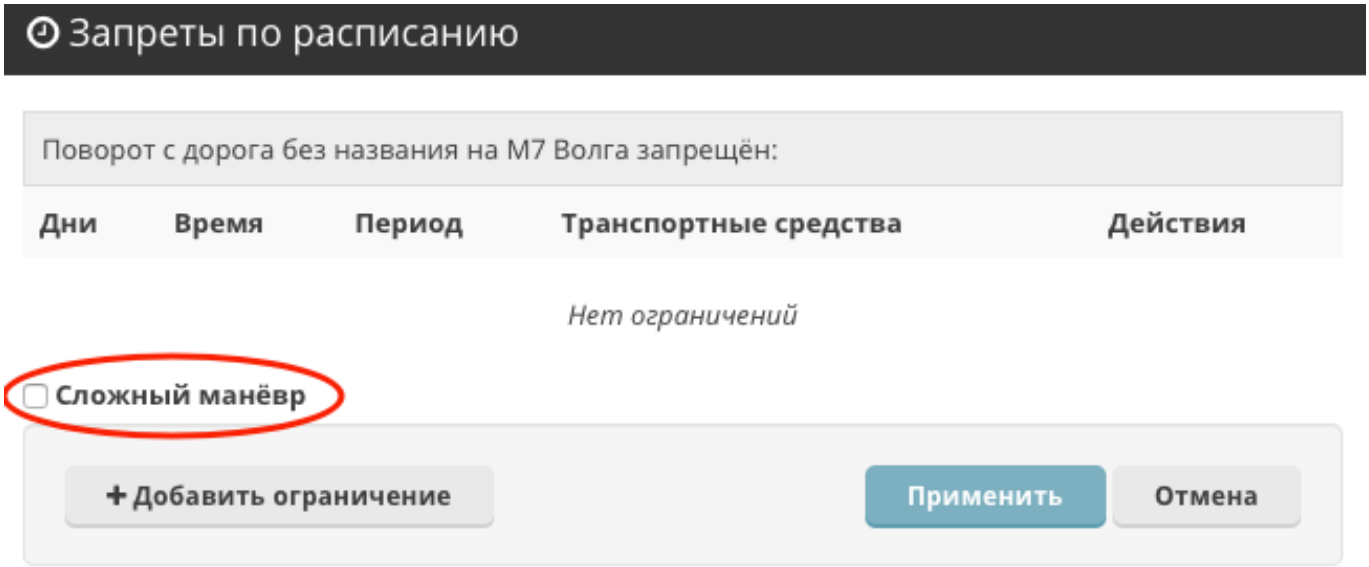

Уникальный ID ответа: #1047
Опубликовал: : shomgoon
Последние обновление: 2017-06-06 21:13

(c) 2024 Help Russian Community <alexey.shabunin@gmail.com> | 2024-06-03 20:08
URL: https://help.waze.su/index.php?action=artikel&cat=1&id=48&artlang=ru